

POHLED - ZÁPADNÍ STĚNA

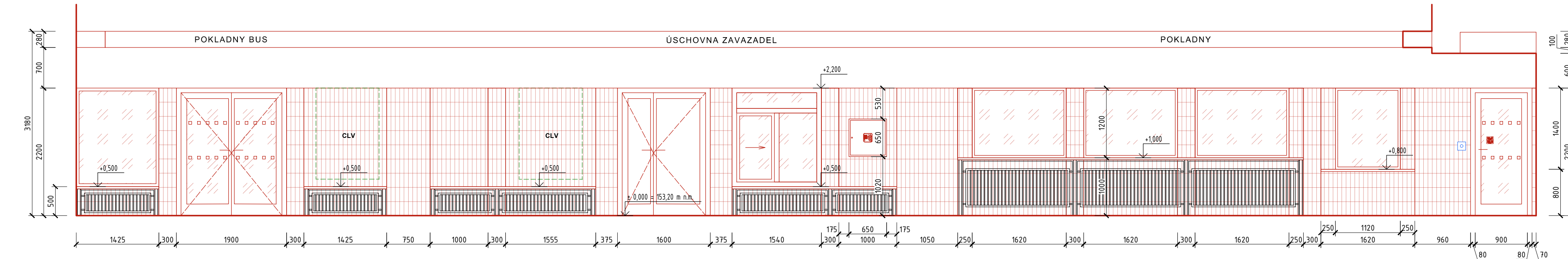

The floor plan shows a long building with three main sections: TABÁK, BISTRO, and RESTAURACE. The plan includes various rooms, corridors, and service areas. Key features include:

- Dimensions:** The building is 2800 units wide and 2210 units deep. The TABÁK section is 500 units wide. The BISTRO section is 1350 units wide. The RESTAURACE section is 1490 units wide.
- Rooms and Areas:** The plan includes rooms for TABÁK, BISTRO, and RESTAURACE. There are also service areas, corridors, and a NÁPOJOVÝ AUTOMAT (Beverage Machine) area.
- Elevations:** The plan shows elevations for various levels, including +2.800, +2.200, +0.500, +0.000, and +3.180.
- Structural Elements:** The plan shows structural elements such as walls, columns, and doors.

POZN.:
- OBKLADOVÉ PÁSKY O ROZMĚRECH 240x71 mm
- OBKLADOVÉ PÁSKY VČETNĚ SPÁRY cca 245x75 mm

Architectural floor plan of the first floor (1. NÁSTUPIŠTĚ) showing various rooms and corridors. The plan includes dimensions and elevations.

Rooms and Areas:

- WC
- BEZBARIÉROVÉ WC
- VÝTAH
- PODCHOD
- I. NÁSTUPIŠTĚ
- ČEKÁRNA

Dimensions and Elevations:

- Overall width: 3900
- Overall height: 2200
- Room widths (from left to right): 4445, 80, 900, 80, 400, 1200, 485, 3000, 485, 1680, 450, 1700.
- Room heights (from bottom to top): 2200, 2200, 2200, 2200, 2200, 2200, 2200, 2200, 2200, 2200, 2200, 2200.
- Elevations: +2.200, +2.800, +3.180, +2.900, +2.000.

Other Features:

- Staircase: ul. Máčova
- Entrance: ul. Máčova
- Exit: ul. Máčova
- Signs: 1, 2, 3, 4, 5, 6, 7, 8, 9, 10, 11, 12, 13, 14, 15, 16, 17, 18, 19, 20, 21, 22, 23, 24, 25, 26, 27, 28, 29, 30, 31, 32, 33, 34, 35, 36, 37, 38, 39, 40, 41, 42, 43, 44, 45, 46, 47, 48, 49, 50, 51, 52, 53, 54, 55, 56, 57, 58, 59, 60, 61, 62, 63, 64, 65, 66, 67, 68, 69, 70, 71, 72, 73, 74, 75, 76, 77, 78, 79, 80, 81, 82, 83, 84, 85, 86, 87, 88, 89, 90, 91, 92, 93, 94, 95, 96, 97, 98, 99, 100.





Architectural floor plan of the first floor. The plan shows a rectangular layout with various rooms and corridors. Key areas include a 'BANKOMAT' (ATM) on the left, a 'NÁPOJOVÝ AUTOMAT' (Beverage Machine) on the right, and a central area with multiple rooms and corridors. Dimensions are provided for the overall footprint and specific sections.

Overall dimensions: 2200 (height) x 10575 (width).

Sectional dimensions (from left to right): 270, 725, 1475, 10575, 1200, 800, 375.

Labels on the plan:

- BANKOMAT
- NÁPOJOVÝ AUTOMAT

 <p>EVROPSKÁ UNIE Evropská strukturální a investiční fondy Operační program Doprava</p>	<p align="center">Ministerstvo dopravy</p> <p align="center">Státní fond dopravní infrastruktury</p> 		
<p>Roztisk oprávněné osoby:</p>			
			
Revize:	Datum:	Popis:	Kontroloval:
000	1.10.2022	Odevzdání dokumentace PDPS k připomínkám	Ing. Jan Polívka
001	1.12.2022	Odevzdání dokumentace PDPS - čistopis	Ing. Jan Polívka
Stavebník/Investor: Adresa: Zástupce investora: Adresa:		Správa železnic, státní organizace Dlážděná 1003/7, 110 00 Praha 1 Stavební správa západ Sokolovská 1995/278, 190 00 Praha 9	
			
Zhotovitel stavby:	DigiTry Art Technologies s.r.o. Adresa: Voctářova 2449/5, 180 00 Praha 8 Kontakt: T: +420 777 723 481 E: info@digitry.cz		
Zhotovitel objektu:	DigiTry Art Technologies s.r.o. Adresa: Voctářova 2449/5, 180 00 Praha 8 Kontakt: T: +420 777 723 481 E: info@digitry.cz		
Hlavní projektant (HIP):	Specialista:	Odpovědný projektant:	Zpracovatel:
Ing. Jan Polívka	Ing. Martin Hulan	Ing. Bára Zemanová	Ing. Kateřina Lamberková
Název stavby/akce: Název části: Název objektu: Název přílohy: Název dílčí části přílohy: Kraj: Ústecký kraj		Rekonstrukce výpravní budovy ŽST Lovosice Pozemní stavební objekty výpravních budov a budov zastávek SO 01 – Výpravní budova Architektonicko-stavební řešení Spárořez - vestibul Nový stav Katastrální území: Lovosice [687707]	
Stupeň dokumentace: PDPS		Datum zpracování: 1.12.2022	Formáty: 1260x297
		Měřítka: 1:50	Označení (S-kód): S631900085 Označení zhotovitele: 2021-002 Označení části:D.2.1.01.01 Označení objektu/komplexu: SO 85-71-85 Číslo přílohy: 2.233 Paré:
S-číslo: [5] [6] [3] [1] [9] [0] [0] [8] [5] Stupeň dokumentace: Číslo: [P] [D] [P] [S] Objekt: [D] [2] [2] [1] [0] Podobjekt: [S] [0] [8] [5] [7] [1] [8] [5] Příloha: [0] [1] Dílčí část: [2] Zobrazení: [2] [3] [3] Řešení: [0] [0] [1] <i>(Prostor pro další informace)</i>			